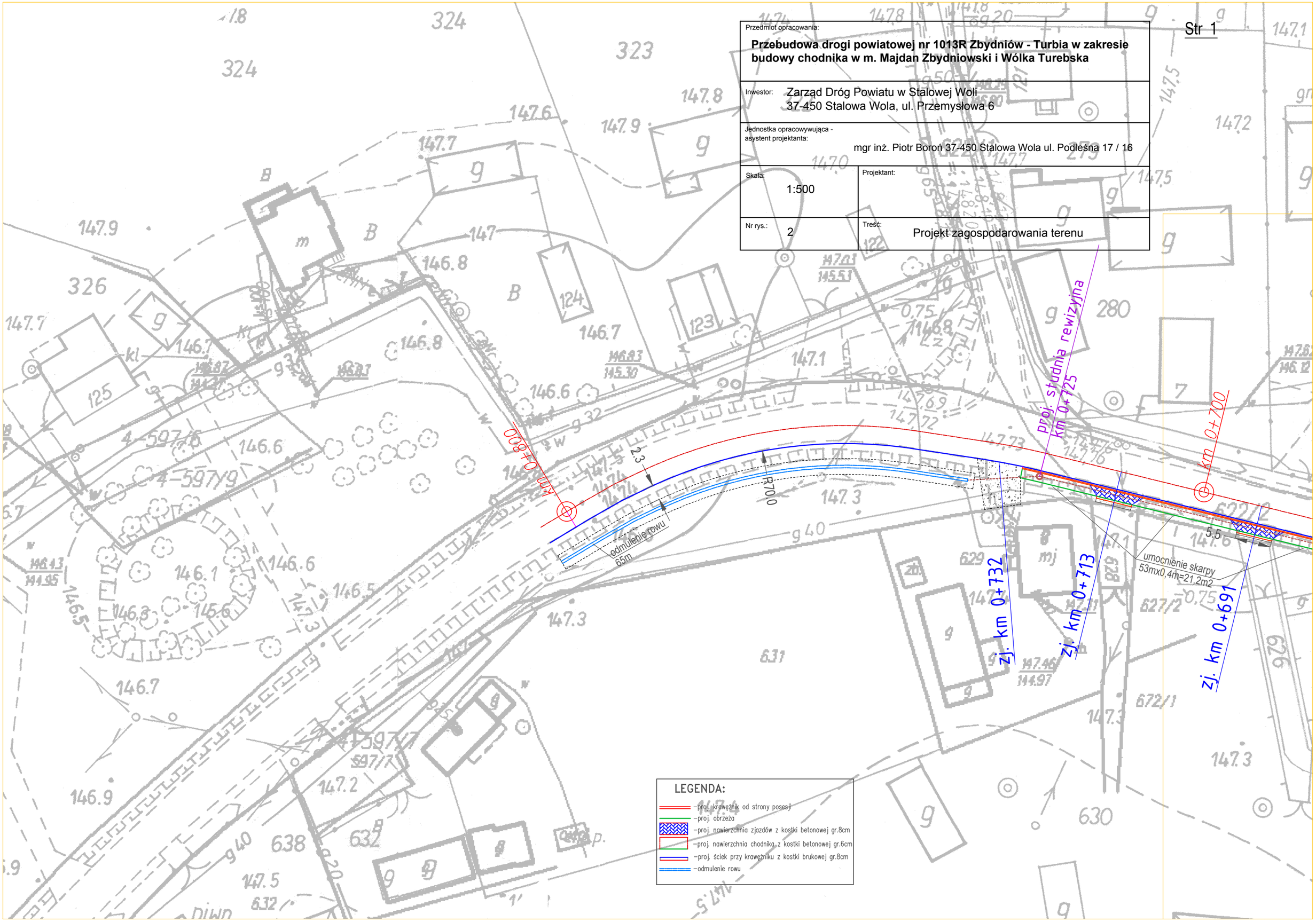Przedmiot opracowania: **Przebudowa drogi powiatowej nr 1013R Zbydniów - Turbia w zakresie budowy chodnika w m. Majdan Zbydniowski i Wólka Turebska**	
Inwestor: Zarząd Dróg Powiatu w Stalowej Woli 37-450 Stalowa Wola, ul. Przemysłowa 6	
Jednostka opracowywująca - asystent projektanta: mgr inż. Piotr Boroń 37-450 Stalowa Wola ul. Podleśna 17 / 16	
Skala: 1:500	Projektant:
Nr rys.: 2	Treść: Projekt zagospodarowania terenu