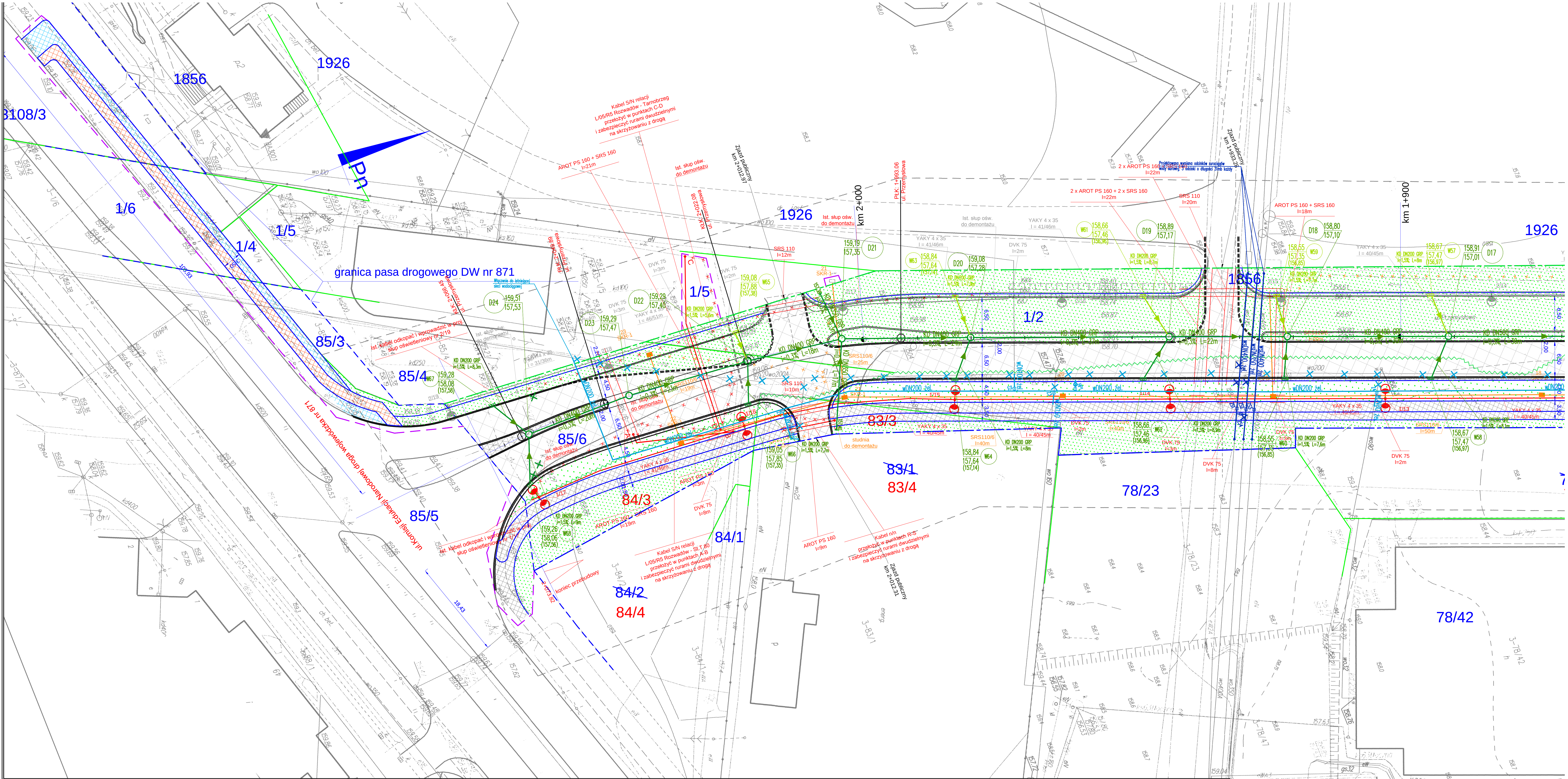

BRANŻA SANITARNA (objęta uprzednim opracowaniem, posiadająca prawomocne pozwolenie na budowę)
Kanalizacja deszczowa (część do realizacji w 1 etapie):

- W67 159,28 / 158,08 (157,58) — projektowane wpusty deszczowe typ podchodnikowy z osadnikiem Dn500 betonowe
- D24 159,51 / 157,53 — projektowane studzienki kanalizacji deszczowej przyłączeniowe Dn1500 i Dn2000 żelbetowe
- KD DN1000 GRP i=0,2%; L=10,0m — projektowana kanalizacja deszczowa (rury GRP)
- KD DN1000 GRP i=0,15%; L=40,0m — KD wg odrębnego opracowania pn. Kolektor kanalizacji deszczowej na odcinku od ul. Niezłomnych – Przemysłowa do ul. Przemysłowa–Boczna (Opinia ZUDP nr 316/2012 z dn.5.04.12r)
- St2 157,90 / 155,53 — Studzienka włączeniowa wg odrębnego opracowania pn. Kolektor kanalizacji deszczowej na odcinku od ul. Niezłomnych – Przemysłowa do ul. Przemysłowa–Boczna

BRANŻA SANITARNA (docelowa zmiana zaprojektowanej trasy odcinka kanalizacji deszczowej do realizacji w 1 etapie)

- W32a 157,87 / 156,67 (156,17) — projektowane wpusty deszczowe typ podchodnikowy z osadnikiem Dn500 betonowe
- D2.1a 158,15 / 155,70 — projektowana studzienka kanalizacji deszczowej przyłączeniowa Dn2000 żelbetowa
- KD DN1000 GRP i=0,2%; L=10,0m — projektowana kanalizacja deszczowa (rury GRP)
- KD DN200 GRP i=1,5%; L=10,0m — projektowane przykanaliki kanalizacji deszczowej (rury GRP)

Wodociąg:

- w DN200 żel. — projektowana przebudowa sieci wodociągowej (rury żeliwo sferoidalne)
- Z — projektowane zasuwy sekcyjne (typu E)
- HP — projektowane hydranty nadziemne Dn80 (typu H4)

Wodociągi na SUW:

- ws DN400 żel. — projektowana przebudowa rurociągów wody surowej /SUW/ (rury żeliwo sferoidalne)
- ZS — projektowane zasuwy sekcyjne (typu E)

Gazociągi ś/c:

- g PE100 SDR11 — projektowana przebudowa sieci gazowej średniego ciśnienia (rury PE100 SDR11)
- projektowane rury osłonowe (rury PE80 SDR17,6)

Sieć ciepłownicza:

- co 2xdz219,1x6,3/315 preizol. — projektowana przebudowa sieci ciepłowniczej (rury preizolowane b/s z alarmem impulsowym)

- KD DN1000 GRP i=0,2%; L=10,0m — odcinek kanalizacji deszczowej uprzednio zaprojektowany nie podlegający wykonaniu – zmiana wydanej dec. ZRID

BRANŻA SANITARNA (objęta uprzednim opracowaniem, posiadająca prawomocne pozwolenie na budowę)
Kanalizacja deszczowa – część do realizacji w 2 etapie:

- W65 159,08 / 157,88 (157,38) — projektowane wpusty deszczowe typ podchodnikowy z osadnikiem Dn500 betonowe
- KD DN200 GRP i=1,5%; L=10,0m — projektowane przykanaliki kanalizacji deszczowej (rury GRP)

- nawierzchnia asfaltowa - część do realizacji w 1 etapie
- zjazdy - nawierzchnia asfaltowa - część do realizacji w 1 etapie
- naw. chodników i ścieżek rowerowych - rozwiązania docelowe do realizacji w 1 etapie
- ścieżka rowerowa - nawierzchnia z kostki brukowej bet. kolorowej rozw. tymczasowe do realizacji w 1 etapie
- chodnik - nawierzchnia z kostki brukowej bet. szarej rozw. tymczasowe do realizacji w 1 etapie
- opaski i zatoka autobusowa - nawierzchnia z kostki brukowej betonowej szarej rozw. docelowe do realizacji w 1 etapie
- nawierzchnia wysp kanalizujących i zatoki autobusowej rozw. tymczasowe - do realizacji w 1 etapie
- nawierzchnia z kostki granitowej - rozw. tymczasowe do realizacji w 1 etapie
- zieleń projektowana do realizacji w 1 etapie
- drzewa dodatkowo do wycinki dla realizacji 1 etapu

- krawężnik betonowy rozw. docelowe do realizacji w 1 etapie
- krawężnik betonowy rozw. tymczasowe do realizacji w 1 etapie
- krawężnik betonowy rozw. docelowe do realizacji w 2 etapie
- obrzeże chodnikowe rozw. docelowe do realizacji w 1 etapie
- obrzeże chodnikowe rozw. tymczasowe do realizacji w 1 etapie
- obrzeże chodnikowe rozw. docelowe do realizacji w 2 etapie
- 13/41 nr ew. działki
- 13/41 nr ew. działki po podziale
- granice istniejącego pasa drogowego przed podziałem
- granice projektowanego pasa drogowego w granicach istniejących
- granice projektowanego pasa drogowego po podziale
- granice terenu kolejowego - zamkniętego
- pozostałe granice ewidencyjne działek
- obrys terenu niezbędnego dla realizacji poza granicami pasa dr.

Branża elektroenergetyczna:

- Słup oświetlenia ulicznego do realizacji w 1 etapie
- Kabel energetyczny do realizacji w 1 etapie
- Rura SRS 110/6 do realizacji w 1 etapie
- Rura ochronna do realizacji w 1 etapie
- Studnia kablowa SK1 do realizacji w 1 etapie
- Mufa ZRM do realizacji w 1 etapie
- Słup oświetlenia ulicznego do realizacji w 2 etapie
- Kabel energetyczny do realizacji w 2 etapie

Uwaga: Na planie nie umieszczono sieci związanej z zaprojektowaną, przewidzianą do realizacji w 2 etapie, sygnalizacją świetlną.

Uwaga: Niniejsze opracowanie stanowi aneks nr 1, do opracowanego w 2012r projektu budowlanego, (ZUD nr 237/2012, dec. nr 4/2012 ZRID 7984/2012 wydana dn. 21.08.2012r przez Starostę Stalowowolskiego), wprowadzający podział inwestycji na etapy i rozwiązania przejściowe dla 1 etapu.

Jednostka Projektowa	Biuro Usług Budowlanych *mgr inż. Andrzej Głąb* al. Jana Pawła II 25A, 37-450 Stalowa Wola tel/fax 15-642-03-00 *bub.ag@interia.pl* *http://bub.ag.w.interia.pl*	Inwestor	Powiat Stalowowolski - Zarząd Powiatu ul. Podleśna 15 37-450 Stalowa Wola
Nazwa Inwestycji	Rozbudowa drogi powiatowej nr 1027R - ul. Przemysłowej w Stalowej Woli - ETAP 1	Stadium	Projekt budowlany aneks nr 1

Lokalizacja: Stalowa Wola obręb 3 dz. nr ew. 1/2, 85/6, 84/2, 83/1, 78/34, 35/4, 34, 33/2, 85/5, 1/6, 3108/3, 77/3, 1/5, 13/32, 13/43, 13/22, obręb 2 dz. nr ew. 1398/1, 1400, obręb 1 dz. nr ew. 1817/1, 1986, 1817/3

Nazwa rysunku. **Projekt zagospodarowania ark.1.**

Projektant	branża drogowa	mgr inż. Andrzej Głąb upr. 34/Tbg/97	Data 2014 r.
Asystent proj.		mgr inż. Grzegorz Pamuła	
Sprawdził		mgr inż. Marek Froń upr. K-190/02	Skala 1:500
Projektant	branża sanitarna	mgr inż. Zdzisław Żurecki upr. 156/Tbg/94	
Asystent proj.		mgr inż. Katarzyna Ochorok	Nr rysunku 1
Sprawdził		mgr inż. Grażyna Stypa upr. PDK/0001/POOS/08	
Projektant	branża elektryczna i telekom.	mgr inż. Andrzej Kowalski upr. PDK/0212/PWOE/09	
Sprawdził		inż. Jarosław Lipiarz upr.PDK/0092/POOE/09	