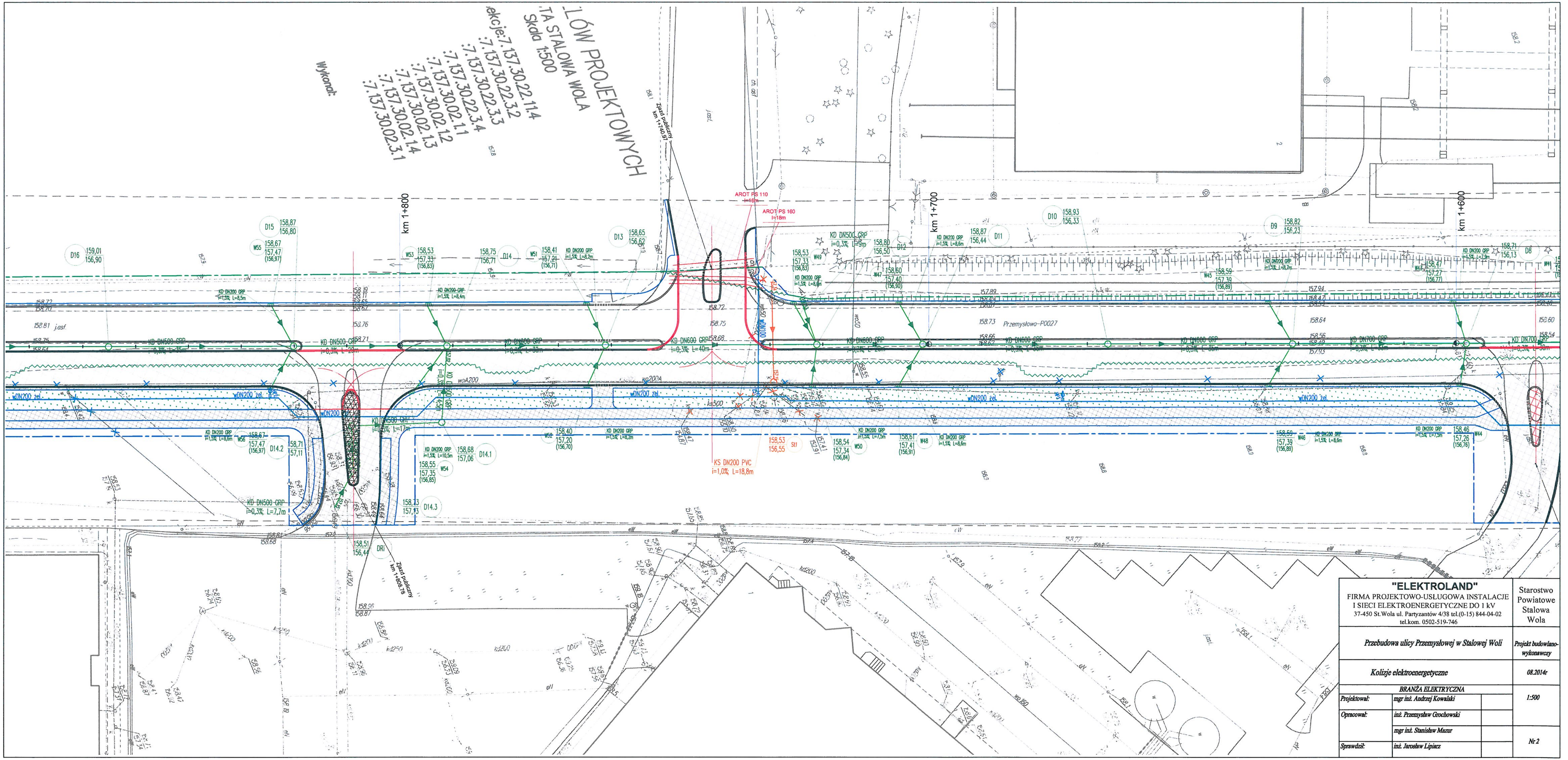

"ELEKTROLAND" FIRMA PROJEKTOWO-USŁUGOWA INSTALACJE I SIECI ELEKTROENERGETYCZNE DO 1 kV 37-450 St.Wola ul. Partyzantów 4/38 tel.(0-15) 844-04-02 tel.kom. 0502-519-746			Starostwo Powiatowe Stalowa Wola
Przebudowa ulicy Przemysłowej w Stalowej Woli			*Projekt budowlano-wykonawczy*
Kolizje elektroenergetyczne			*08.2014r*
BRANŻA ELEKTRYCZNA			*1:500*
Projektował:	*mgr inż. Andrzej Kowalski*		
Opracował:	*inż. Przemysław Grochowski*		
	mgr inż. Stanisław Mazur		*Nr 2*
Sprawdził:	*inż. Jarosław Lipiarz*		