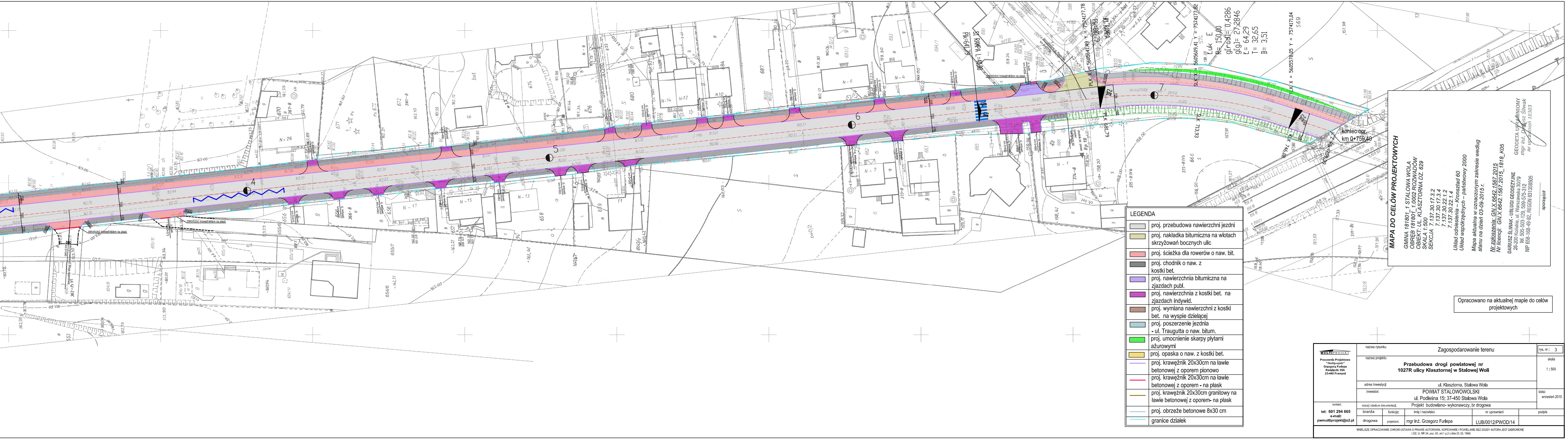

SI RAMPA L=40,00
Plk=641,79
RI RAMPA
Plk=681,79
PLK X = 5605641,49 Y = 7574177,78
PLK 681,79
SLK X = 5605609,41 Y = 7574177,82
SLK 713,93
KLK X = 5605578,05 Y = 7574171,04
KLK 746,08
Łuk E
R= 150,00
g[rad]= 0,4286
g[g]= 27,2846
L= 64,29
T= 32,65
B= 3,51
koniec opr.
km 0+759,40
skrzyżowanie ul. Piaskowa
zakończyć krawężnikiem na płask
zj. indywid.
zj. publ.
chodnik str. prawa koniec
4
5
6
7

MAPA DO CELÓW PROJEKTOWYCH

GMINA 181801_1 STALOWA WOLA
OBRĘB 181801_1.0002 ROZWADÓW
OBIEKT: UL. KLASZTORNA DZ. 629
SKALA 1:500
SEKCJA 7.137.30.17.3.2
7.137.30.17.3.4
7.137.30.22.1.2
7.137.30.22.1.4

Układ odniesienia – Kronsztad 60
Układ współrzędnych – państwowy 2000

Mapa aktualna w oznaczonym zakresie według stanu na dzień 03-09-2015 r.

Nr zgłoszenia: GN.X.6642.1567.2015
Nr licencji: GN.X.6642.1567.2015_1818_K05

DARIUSZ ŚLIWAK - USŁUGI GEODEZYJNE
26-200 Końskie, ul. Warszawska 30/79
tel. 505-503-129, 509-575-312
NIP 658-168-49-82, REGON 831358505

....
sporządził

GEODETA UPRAWNIONY
mgr inż. Dariusz Śliwak
nr uprawnień 18303

Opracowano na aktualnej mapie do celów projektowych

LEGENDA	
▨	proj. przebudowa nawierzchni jezdni
▨	proj. nakładka bitumiczna na wlotach skrzyżowań bocznych ulic
▨	proj. ścieżka dla rowerów o naw. bit.
▨	proj. chodnik o naw. z kostki bet.
▨	proj. nawierzchnia bitumiczna na zjazdach publ.
▨	proj. nawierzchnia z kostki bet. na zjazdach indywid.
▨	proj. wymiana nawierzchni z kostki bet. na wyspie dzielącej
▨	proj. poszerzenie jezdnia - ul. Traugutta o naw. bitum.
🟩	proj. umocnienie skarpy płytami ażurowymi
▨	proj. opaska o naw. z kostki bet.
—	proj. krawężnik 20x30cm na ławie betonowej z oporem pionowo
—	proj. krawężnik 20x30cm na ławie betonowej z oporem - na płask
—	proj. krawężnik 20x30cm granitowy na ławie betonowej z oporem- na płask
—	proj. obrzeże betonowe 8x30 cm
—	granice działek

MULTIPROJEKT Pracownia Projektowa *"Multiprojekt"* Grzegorz Furlepa Radzięcin 39A 23-440 Frampol	nazwa rysunku	Zagospodarowanie terenu		rys. nr : 3
	nazwa projektu	**Przebudowa drogi powiatowej nr 1027R ulicy Klasztornej w Stalowej Woli**		skala 1 : 500
	adres inwestycji	ul. Klasztorna, Stalowa Wola		
	inwestor:	POWIAT STALOWOWOLSKI ul. Podleśna 15; 37-450 Stalowa Wola		data: wrzesień 2015
kontakt: **tel: 601 294 665** **e-mail:** **pwmultiprojekt@o2.pl**	rodzaj i stadium dokumentacji:	Projekt budowlano- wykonawczy, br drogowa		

branża	funkcja:	imię i nazwisko	nr uprawnień	podpis
drogowa	projektant:	mgr inż. Grzegorz Furlepa	LUB/0012/PWOD/14	

NINIEJSZE OPRACOWANIE CHRONI USTAWA O PRAWIE AUTORSKIM. KOPIOWANIE I POWIELANIE BEZ ZGODY AUTORA JEST ZABRONIONE
(DZ. U. NR 24. poz. 83, art.1 p.2 z dnia 23. 02. 1994)

Poświadcza się, że niniejszy dokument został opracowany w wyniku prac geodezyjnych i kartograficznych, których rezultaty zawiera operat techniczny wpisany do ewidencji materiałów państwowego zasobu geodezyjnego i kartograficznego	
Organ prowadzący państwowy zasób geodezyjny i kartograficzny	**STAROSTA STALOWOWOLSKI** Powiatowy Ośrodek Dokumentacji Geodezyjnej i Kartograficznej w Stalowej Woli
Identyfikator ewidencyjny materiału zasobu - operatu technicznego	P. 1818. 2015. 1584
Data wpisania operatu technicznego do ewidencji materiałów zasobu	10. WRZ. 2015
Imię, nazwisko i podpis osoby reprezentującej organ	Z up. STAROSTY GEODETA Wydział Geodezji i Gospodarki Nieruchomościami Powiatowy Ośrodek Dokumentacji Geodezyjnej i Kartograficznej w Stalowej Woli Władysław Lewandowski

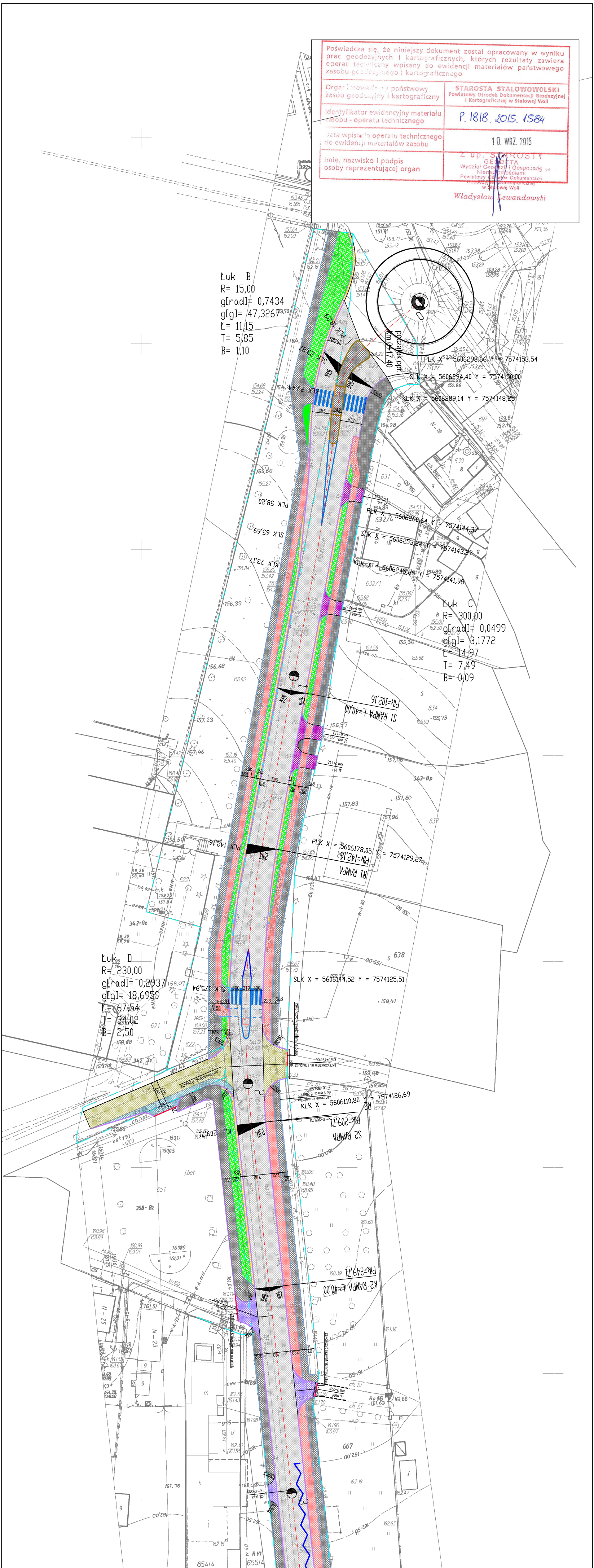
Łuk B
R= 15,00
g[rad]= 0,7434
g[g]= 47,3267
Ł= 11,15
T= 5,85
B= 1,10
początek opr. km 0+17,40
PLK X = 5606298,66 Y = 7574153,54
SLK X = 5606294,40 Y = 7574150,00
KLK X = 5606289,14 Y = 7574148,25
PLK 18,29
SLK 23,87
KLK 29,44
PLK 58,20
SLK 65,69
KLK 73,17
PLK X = 5606260,64 Y = 7574144,37
SLK X = 5606253,24 Y = 7574143,27
KLK X = 5606245,86 Y = 7574141,98
Łuk C
R= 300,00
g[rad]= 0,0499
g[g]= 3,1772
Ł= 14,97
T= 7,49
B= 0,09
S1 RAMPA L=40,00
Pik=102,16
R1 RAMPA
Pik=142,16
PLK X = 5606178,05 Y = 7574129,27
PLK 142,16
Łuk D
R= 230,00
g[rad]= 0,2937
g[g]= 18,6959
Ł= 67,54
T= 34,02
B= 2,50
SLK X = 5606144,52 Y = 7574125,51
SLK 175,94
skrzyżowanie ul. Traugutta km 0+195,66
skrzyżowanie ul. Traugutta
KLK X = 5606110,80 Y = 7574126,69
KLK 209,71
S2 RAMPA
Pik=209,71
K2 RAMPA L=40,00
Pik=249,71
1
2
3