— — — — — — zakres opracowania

Sekcja: 7.136.30.03.3.2 7.136.30.03.3.4 7.136.30.03.4.1 7.136.30.03.4.3

Warunkiem rozpoczęcia prac budowlanych jest wytyczenie w terenie projektowanej budowli przez uprawnioną jednostkę wykonawstwa geodezyjnego.	Nie wyklucza sie istnienia w terenie innych, nie wykazanych na niniejszej mapie urządzeń podziemnych, które nie były zgłoszone do inwentaryzacji lub o których brak jest informacji w instytucjach branżowych.	Niniejsza mapa zawiera w swojej treści obiekty projektowane. Dane odnośnie elementów projektowanych uzyskano w ZUDP.

MAPA SYTUACYJNO - WYSOKOŚCIOWA do celów projektowych

powiat: stalowowolski jedn.ewid.: Stalowa Wola	obr. ewid.: Centrum 181801_1.0003 obiekt: ul. Poniatowskiego
Układ: 2000/21, Poziom odniesienia: Kronsztadt 60	Skala: 1:500

Prace geodezyjne wykonał:

Usługi Geodezyjno -Biurowe GEOMAL

Nr ks. robót : 1034/1
Nisko dnia : 01.09.2012r.
Treść mapy zgodna z terenem wg stanu na m-c wrzesień rok 2012

USŁUGI GEODEZYJNO BIUROWE „GeoMal" Małgorzata Szozda ul. 1000lecia 8A/46, 37-400 Nisko NIP 865-236-39-97, REGON 180583393

GEODETA Nr upr. zaw. 21495 mgr inż. Mirosław Szozda

STAROSTA STALOWOWOLSKI Powiatowy Ośrodek Dokumentacji Geodezyjnej i Kartograficznej w Stalowej Woli
W obszarze oznaczonym linią .... dokonano aktualizacji treści mapy zasadniczej. Dokumenty z pomiaru uzupełniającego ... 14. WRZ. 2012 ... do zasobu powiatowego w dniu ... zewidencjonowane pod nr 2861-93/2012
Niniejsza mapa może służyć do celów projektowych. Projektowane obiekty budowlane wymagające pozwolenia na budowę podlegają wytyczeniu i inwentaryzacji powykonawczej przez jednostki uprawnione do wykonywania prac geodezyjnych.
Stalowa Wola, dnia 14. WRZ. 2012
Z up. STAROSTY GŁÓWNY SPECJALISTA
Powiatowy Ośrodek Dokumentacji Geodezyjnej i Kartograficznej w Stalowej Woli
mgr inż. Barbara Lechowicz

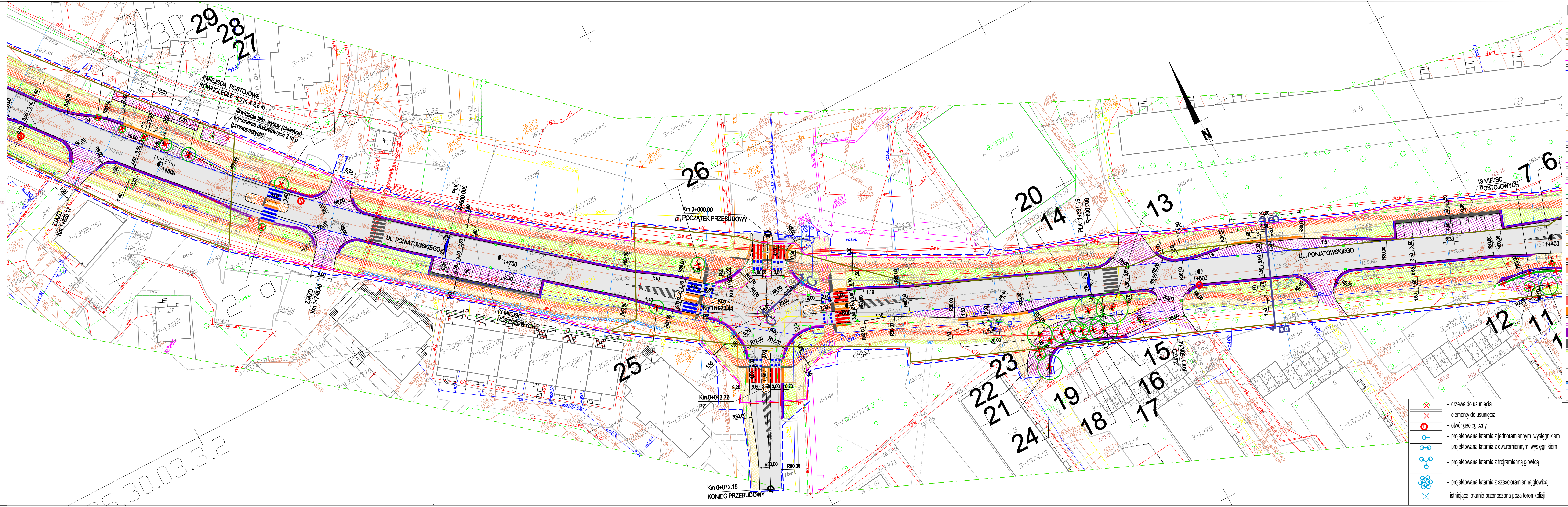

- drzewa do usunięcia
- elementy do usunięcia
- otwór geologiczny
- projektowana latarnia z jednoramiennym wysięgnikiem
- projektowana latarnia z dwuramiennym wysięgnikiem
- projektowana latarnia z trójramienną głowicą
- projektowana latarnia z sześcioramienną głowicą
- istniejąca latarnia przenoszona poza teren kolizji

LEGENDA:

- zakres mapy do celów projektowych
- granice nieruchomości stanowiących własność Powiatu Stalowowolskiego lub własność Skarbu Państwa, będącą w zarządzie Powiatu lub ZDP
- linia rozgraniczająca pas drogowy
- granice projektowanego podziału lub wydzielenia nieruchomości w zakres pasa drogowego drogi powiatowej
- granica terenu objętego wnioskiem o zezwolenie na realizację inwestycji drogowej (ZRID)

UWAGA :
1. Jeżeli linia niebieska biegnie przy granicy działek to teren inwestycji wyznaczają granice działek
2. Jeżeli linia niebieska nie biegnie przy granicy działek to określa ona teren objęty obowiązkiem przebudowy

- osie
- linia podziału pasów na jezdni
- obrzeże chodnika / ścieżki rowerowej gr. 8 cm (na ławie betonowej z oporem)
- obrzeże opaski betonowej gr. 8 cm
- krawężnik 20x30 cm o odkryciu 12cm
- krawężnik granitowy łukowy 20x30 cm o odkryciu 12cm
- krawężnik 20x30 cm o odokryciu 2cm
- krawężnik granitowy łukowy 20x30 cm o odokryciu 2cm
- krawężnik granitowy łukowy 20x30 cm o odokryciu 1cm
- krawężnik granitowy łukowy 20x30 cm obniżony do poziomu jezdni
- krawężnik 20x30 cm o odokryciu 1cm
- krawężnik 20x30 cm obniżony do poziomu jezdni
- wyspa dzieląca - kostka kamienna granitowa szara 4/6
- opaska wybrukowana - kostka kamienna granitowa 9/11
- ciąg rowerowy - kostka betonowa koloru czerwonego (niefazowana) gr. 8cm
- płytki chodnikowe antyposlizgowe 30x30x8 cm
- chodnik dla pieszych - kostka betonowa koloru szarego szara gr. 8cm
- jezdnia - warstwa ścieralna z SMA 11 gr. 4cm
- jezdnia wyniesiona / pierścień wewnętrzny ronda - warstwa ścieralna z SMA 11 koloru czerwonego gr. 4cm
- płytki z wypustkami dla niewidomych i niedowidzacych 40x40x8 cm
- zjazd / zatoka autobusowa / miejsca postojowe - kostka betonowa (samoklinujaca) koloru szarego gr. 8cm
- opaska przy jezdni z płyt betonowych 50x50x7 cm
- opaska przy chodniku - kostka betonowa 10x20 cm koloru grafitowego gr. 8cm
- zieleń - humusowanie z obsianiem mieszanka traw
- wiata przystankowa
- wygrodzenie dla pieszych (biało-czerwone łańcuchowe)
- dowiazanie wysokościowe do istn. zagospodarowania
- wpust deszczowy

DANE TECHNICZNE:
Droga Powiatowa 1025R

klasa techniczna	Z 1/2
prędkość projektowa	60 km/h
szerokość jezdni	7,00/9,00 m
szerokość pasa ruchu	2 x 3,50/4,50 m
kategoria ruchu	KR4
droga rowerowa	1,50 m
chodnik	1,50 m

- projektowane przejscia dla pieszych w istniejacej lokalizacji
- projektowane przejscia dla pieszych nowej lokalizacji
- istniejace przejscia dla pieszych do likwidacji

Umowa nr: IMP.272.I.2012 z dnia 10.02.2012 Inwestor: Powiat Stalowowolski	EURO-ALIANS Pracownia Projektowa sp. z o.o. ul. Marusarzówny 2 paw. 22 80-288 Gdańsk		
Nazwa projektu:	Opracowanie wielobranżowego projektu budowlanego i wykonawczego dla zadania pn. "Rozbudowa drogi powiatowej nr 1025R - ulicy Poniatowskiego w Stalowej Woli"		
Nazwa rysunku:	INWENTARYZACJA I GOSPODARKA DRZEWOSTANEM	Skala: 1:500	Rys. nr 1 Ark. 2/4
	Imię i nazwisko:	Specjalność:	Podpis:
Projektant:	mgr inż. architekt krajobrazu Karolina Popiel	zieleń	