

# STUDZIENKA ŚCIEKOWA SKALA 1:20

z pojedynczym wpustem i osadnikiem

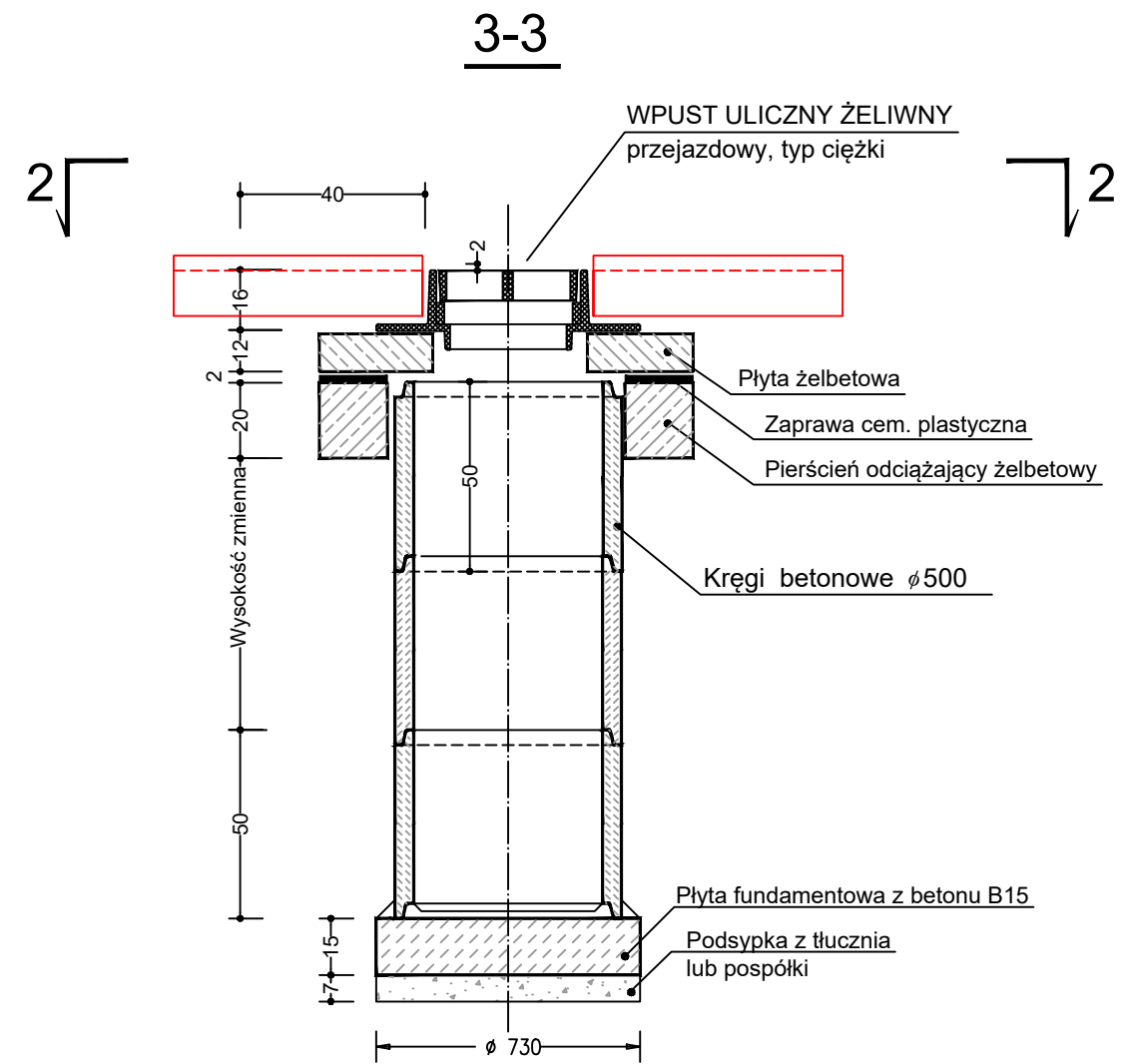
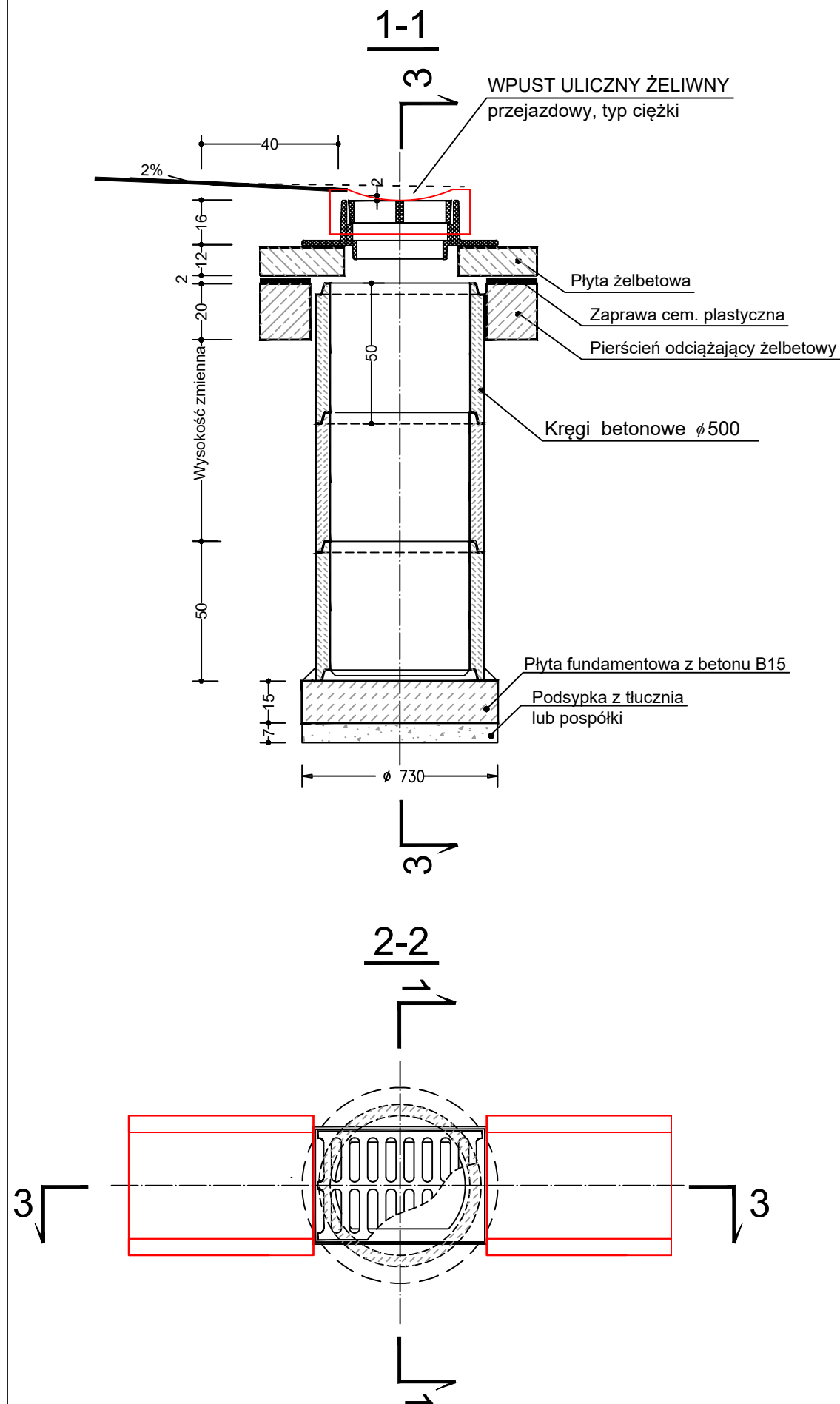

|   |  |  |                   |   |
|---|--|--|-------------------|---|
|  | <b>PRACOWNIA PROJEKTOWA "B&amp;W"</b><br>Wojciech Nanek<br>39-400 Tarnobrzeg ul. Zwierzyniecka 20/30   |  |                   | tel. : 512-298-707<br>REGON: 830222324<br>NIP : 867-103-54-03<br>e-mail: w.nanek@gmail.com<br>e-mail: nanekbwn@poczta.onet.pl |
|   | Inwestor: Powiat Stalowowolski<br>37-450 Stalowa Wola, ul. Podleśna 15   | Nr Rys.<br><b>5</b>                      |                   |   |
| Temat:  | Przebudowa drogi powiatowej nr 1019R Zarzeczce - Rzeczyca Długa na odcinku od skrzyżowania z DP nr 1024R w m. Pysznica do skrzyżowania z DP nr 1020R w m. Jastkowice |  |                   |   |
| Nazwa rysunku:  | WPUST ULICZNY  |  |                   |   |
|   | Faza: Projekt wykonawczy   |  | Data: VI. 2017 r. | Skala 1:20  |
| Branża: DROGOWA   | Funkcja: Projektant  | Imię i nazwisko: mgr inż. Wojciech NANEK | Nr upr: K-107/02  | Podpis:   |
|   | Sprawdził: inż. Zbigniew WYDRA   |  | K-106/02          |   |